

**B  
71**

**PLANO VIVIENDA**  
**Planta 6<sup>a</sup>**  
**ÁTICO**

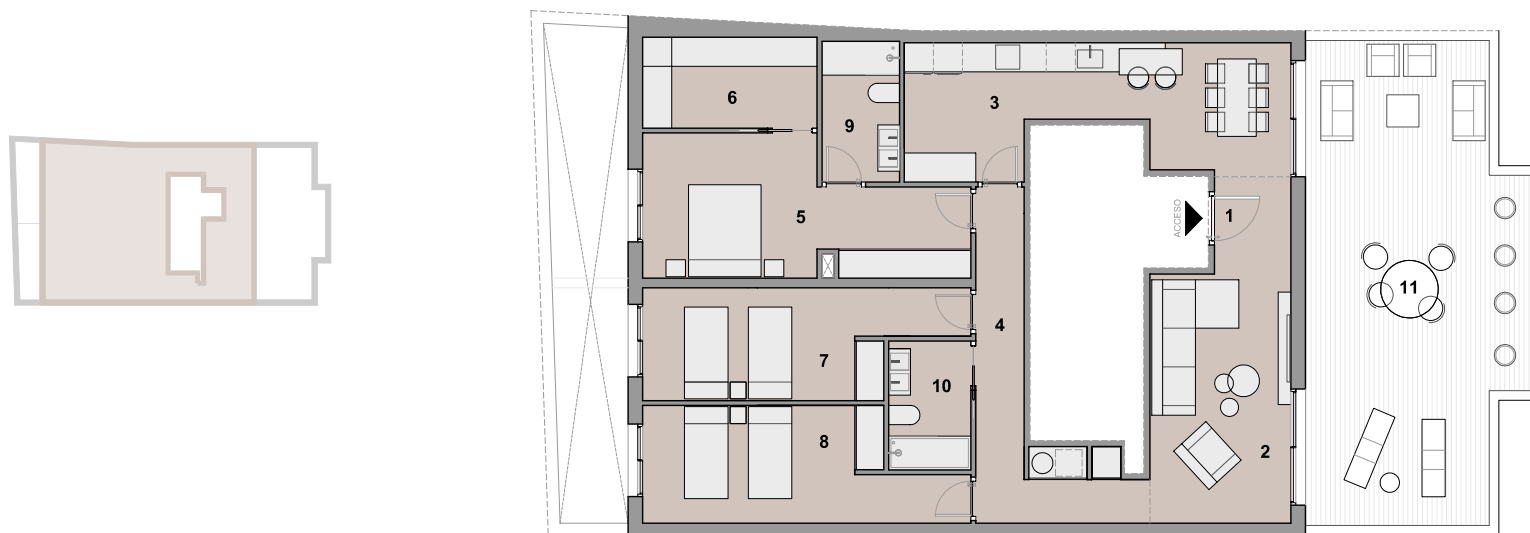

# PLANO VIVIENDA Planta 6ª ÁTICO



Plano sujeto a posibles modificaciones por razones o exigencias de índole técnica o jurídica. Las superficies son aproximadas. Cocina y amueblamiento orientativo sin valor contractual.

Nº	Viv. (Pl. 6ª)	SUPERFICIE	SUP. CONSTRUIDA (m2)
1	Vestibulo	3,40	128,85
2	Salón	15,00	
3	Comedor cocina	18,90	
4	Distribuidor	10,85	
5	Dormitorio 1	16,50	
6	Vestidor	6,80	
7	Dormitorio 2	13,35	
8	Dormitorio 3	13,85	
9	Baño 1	4,65	
10	Baño 2	4,10	
		107,40	128,85
11	Terraza descubierta	42,10	

# Planta 6ª ÁTICO

## RELACIÓN DE VIVIENDAS

Vivienda	Trastero	Plaza Parking
475.000€ + IVA	5.000€ + IVA	25.000€ + IVA
ÁTICO	Nº2 VINCULADO	Nº2

Valor Vivienda + T + P	10% IVA	Total
505.000€	50.500€	555.500€

Pago 20% Valor hasta escritura	1 Reserva	2 10% Firma contrato Compraventa	3 10% Cuotas hasta escritura (18 meses)
111.100€	7.000€	48.550€	55.550€

## RESUMEN CONDICIONES DE PAGO

- 1 RESERVA: CANTIDAD ENTREGADA A LA RESERVA DEL INMUEBLE
- 2 10% DEL VALOR DEL INMUEBLE ( INCLUIDO IVA ) MENOS LA CANTIDAD ENTREGADA EN LA RESERVA
- 3 10% RESTANTE EN CUOTAS: SE ESTABLECEN 18 CUOTAS HASTA LA ESCRITURA PÚBLICA DE COMPRAVENTA

EL 80% DEL VALOR DEL INMUEBLE (INCLUIDO IVA) A LA FIRMA DE LA ESCRITURA PÚBLICA DE COMPRAVENTA



**Comercializa:**

  
ALIANZA  
VENFER

T.: 96 102 30 37  
[jgg@alianzavenfer.com](mailto:jgg@alianzavenfer.com)